

PATRAIX PLAÇA RESIDENCIAL

VIVIENDA TIPO A ESC. 1 - PLANTAS 1 Y 2

SUPERFICIE ÚTIL VIVIENDA **95,66 m²**

SUPERFICIE CONSTRUIDA VIVIENDA **113,13 m²**

SUPERFICIE CONST. VIVIENDA CON EC **135,34 m²**

SALÓN-COMEDOR	24,26 m ²	DORMITORIO 1	11,17 m ²
COCINA	12,09 m ²	DORMITORIO 2	10,70 m ²
RECIBIDOR	5,55 m ²	DORMITORIO 3	9,03 m ²
DISTRIBUIDOR	3,44 m ²	DORMITORIO 4	11,62 m ²
BAÑO 1	4,36 m ²	BAÑO 2	3,44 m ²

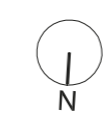
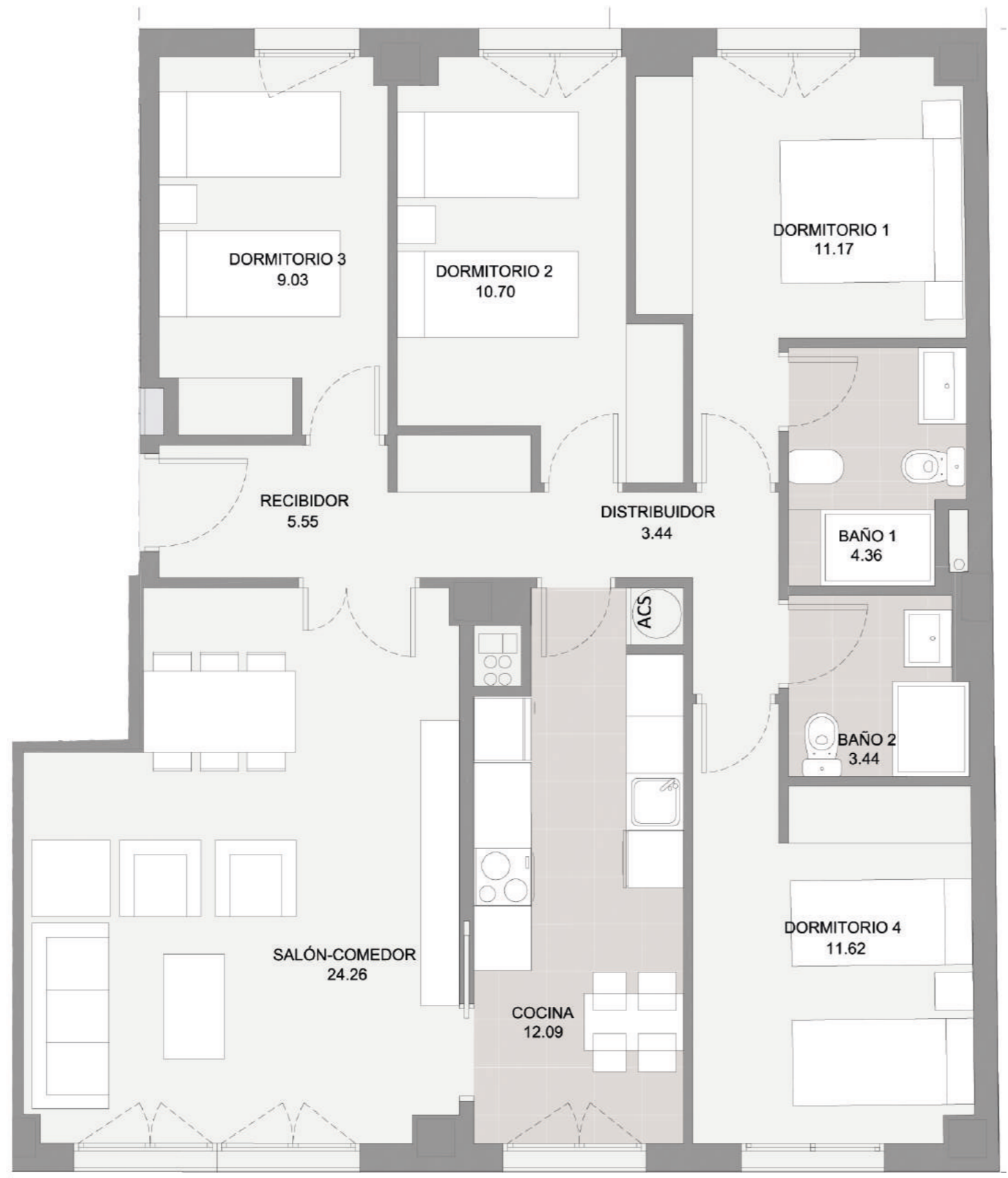

MARZO 2017

Plano orientativo, no constituye documento contractual; sujeto a modificaciones por exigencias técnicas, jurídicas o administrativas derivadas de la obtención de todos los permisos y licencias reglamentarios, así como por necesidades constructivas o de diseño derivadas de la Dirección de Obra. Las superficies útiles tienen carácter provisional hasta la obtención de la correspondiente Licencia de Obras. La jardinería, el mobiliario urbano y amueblamiento es ficticio teniendo validez únicamente a efectos decorativos.

PATRAIX PLAÇA RESIDENCIAL

VIVIENDA TIPO A ESC. 2 - PLANTAS 1 Y 2

SUPERFICIE ÚTIL VIVIENDA **99,06 m²**

SUPERFICIE CONSTRUIDA VIVIENDA **114,17 m²**

SUPERFICIE CONST. VIVIENDA CON EC **136,58 m²**

SALÓN-COMEDOR	26,15 m ²	DORMITORIO 1	12,08 m ²
COCINA	12,06 m ²	DORMITORIO 2	9,83 m ²
RECIBIDOR	5,70 m ²	DORMITORIO 3	9,19 m ²
DISTRIBUIDOR	4,44 m ²	DORMITORIO 4	11,36 m ²
BAÑO 1	4,30 m ²	BAÑO 2	3,95 m ²

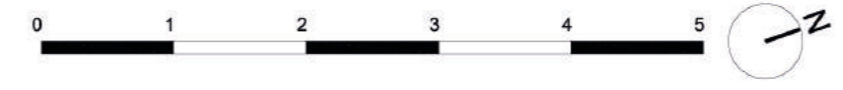
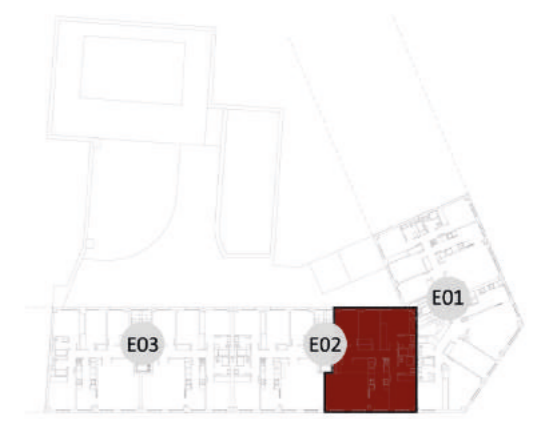
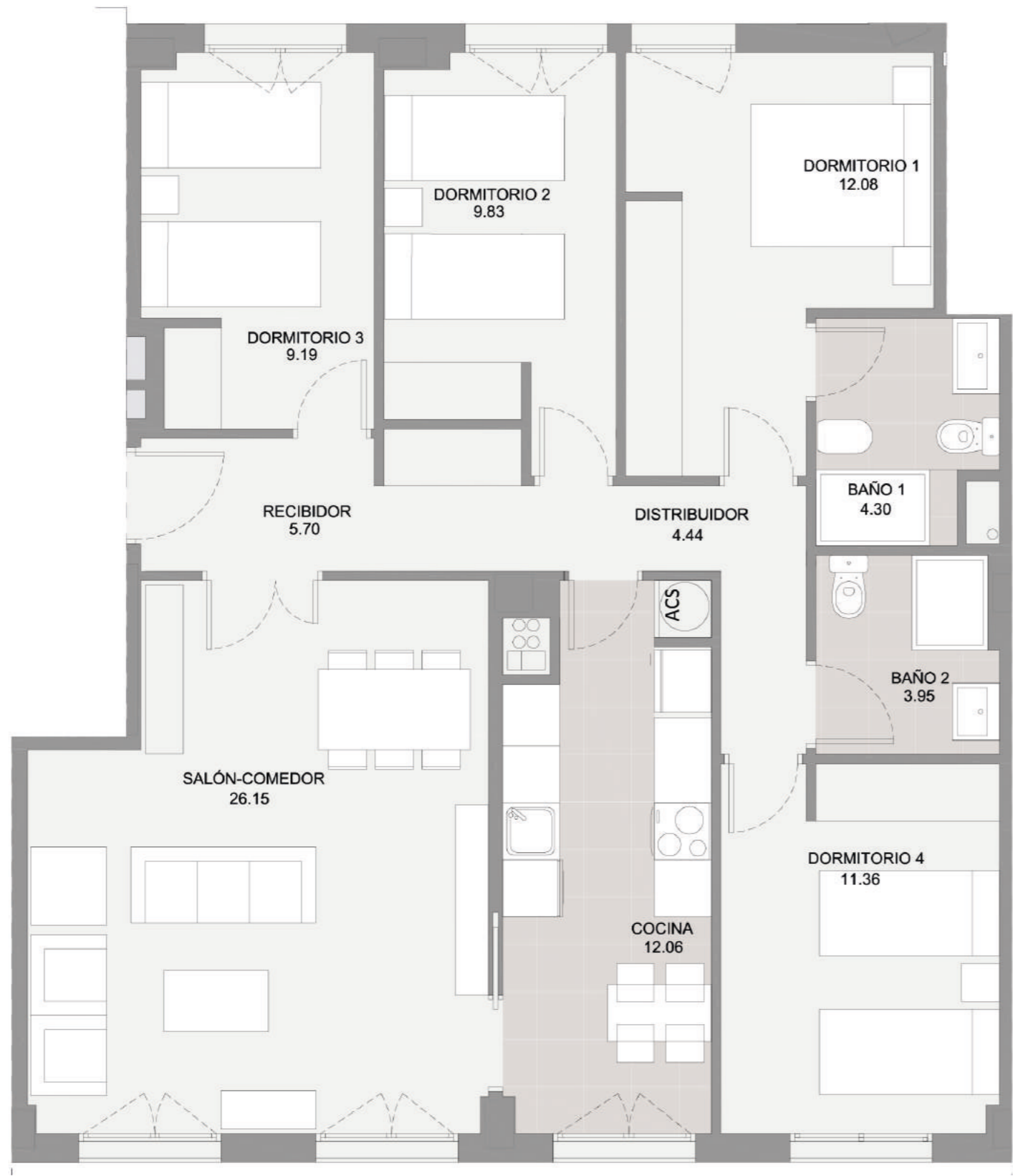

MARZO 2017

Plano orientativo, no constituye documento contractual; sujeto a modificaciones por exigencias técnicas, jurídicas o administrativas derivadas de la obtención de todos los permisos y licencias reglamentarios, así como por necesidades constructivas o de diseño derivadas de la Dirección de Obra. Las superficies útiles tienen carácter provisional hasta la obtención de la correspondiente Licencia de Obras. La jardinería, el mobiliario urbano y amueblamiento es ficticio teniendo validez únicamente a efectos decorativos.